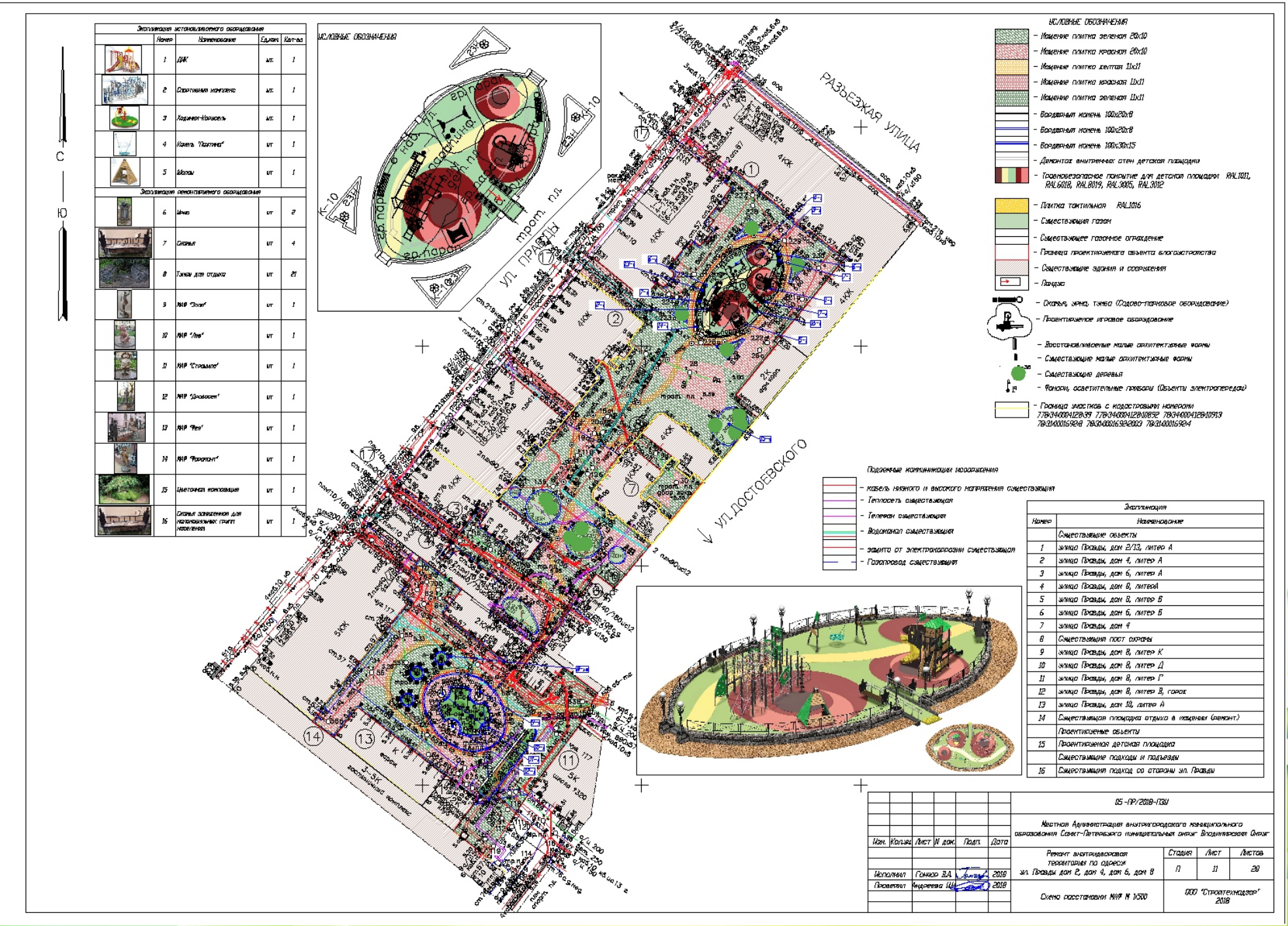


| Эксплуатация установленного оборудования | | | | |
|---|---|---|---|---|
| | Номер | Наименование | Ед.изм. | Кол-во |
| | 1 | ДИК | шт. | 1 |
| | 2 | Спортивный комплекс | шт. | 1 |
| | 3 | Ходжинг-Карусель | шт. | 1 |
| | 4 | Камень "Паутина" | шт | 1 |
| | 5 | Шолом | шт | 1 |
| Эксплуатация ремонтируемого оборудования | | | | |
| | 6 | Ирма | шт | 2 |
| | 7 | Скамья | шт | 4 |
| | 8 | Тумбы для отдыха | шт | 21 |
| | 9 | МАФ "Элан" | шт | 1 |
| | 10 | МАФ "Лев" | шт | 1 |
| | 11 | МАФ "Стрельна" | шт | 1 |
| | 12 | МАФ "Дровосек" | шт | 1 |
| | 13 | МАФ "Фея" | шт | 1 |
| | 14 | МАФ "Фарамант" | шт | 1 |
| | 15 | Цветочная композиция | шт | 1 |
| | 16 | Скамья заниженная для маломобильных групп населения | шт | 1 |

УСЛОВНЫЕ ОБОЗНАЧЕНИЯ

- Мощение плитка зеленая 20х10
- Мощение плитка красная 20х10
- Мощение плитка желтая 11х11
- Мощение плитка красная 11х11
- Мощение плитка зеленая 11х11
- Бордюрный камень 100х20х8
- Бордюрный камень 100х20х8
- Бордюрный камень 100х30х15
- Демонтаж внутренних стен детской площадки
- Травмобезопасное покрытие для детской площадки RAL1011, RAL6018, RAL8019, RAL3005, RAL3012
- Плитка тактильная RAL1016
- Существующий газон
- Существующее газонное ограждение
- Граница проектируемого объекта благоустройства
- Существующие здания и сооружения
- Пандус
- Скамья, урна, тумба (Садово-парковое оборудование)
- Проектируемое игровое оборудование
- Восстанавливаемые малые архитектурные формы
- Существующие малые архитектурные формы
- Существующие деревья
- Фонари, осветительные приборы (Объекты электропередач)
- Граница участков с кадастровыми номерами 77:31:0004128:39 77:31:0004128:10892 78:34:0004128:10913 78:31:0001692:8 78:31:0001692:2003 78:31:0001692:4

Подземные коммуникации сооружения

- кабель низкого и высокого напряжения существующая
- Теплосеть существующая
- Телефон существующая
- Водоканал существующая
- защита от электрокоррозии существующая
- Газопровод существующая

| Экспликация | |
|---|---|
| Номер | Наименование |
| | Существующие объекты |
| 1 | улица Правды, дом 2/13, литер А |
| 2 | улица Правды, дом 4, литер А |
| 3 | улица Правды, дом 6, литер А |
| 4 | улица Правды, дом 8, литерА |
| 5 | улица Правды, дом 8, литер Б |
| 6 | улица Правды, дом 6, литер Б |
| 7 | улица Правды, дом 4 |
| 8 | Существующий пост охраны |
| 9 | улица Правды, дом 8, литер К |
| 10 | улица Правды, дом 8, литер Д |
| 11 | улица Правды, дом 8, литер Г |
| 12 | улица Правды, дом 8, литер В, гараж |
| 13 | улица Правды, дом 10, литер А |
| 14 | Существующая площадка отдыха в мощении (ремонт) |
| | Проектируемые объекты |
| 15 | Проектируемая детская площадка |
| | Существующие подходы и подъезды |
| 16 | Существующий подход со стороны ул. Правды |

| Изм. | Кол.уч. | Лист | N док. | Подп. | Дата |
|---|---|---|---|---|---|
| | | | | | |
| | | | | | |
| | | | | | |
| | | | | | |
| Исполнил | | Гонкор В.А. | | | 2018 |
| Проверил | | Андреева Ш.Н. | | | 2018 |

05-ПР/2018-ПЗУ

Местная Администрация внутригородского муниципального образования Санкт-Петербурга муниципальный округ Владимирский Округ

Ремонт внутридворовая территория по адресу ул. Правды дом 2, дом 4, дом 6, дом 8

| Стадия | Лист | Листов |
|---|---|---|
| П | 11 | 28 |

Схема расстановки МАФ М 1:500

ООО "Стройтехнадзор" 2018

| № п/п | Наименование | | Технические характеристики |
|---|---|---|---|
| 1 | | Игровой комплекс «Фонтано» без баскетбольного щита и песочницы | Размеры<br>L – 5950мм B – 3700мм H – 4300мм<br>H площадки – 1500/1650/1800мм<br>Материалы<br>Влагостойкая фанера со скругленной верхней кромкой, доска строганная шлифованная со скруглёнными рёбрами, клееный деревянный брус, окрашенный порошковыми красками металл, нержавеющий лист, оцинкованный крепёж, пластиковые заглушки, армированный полипропиленовый канат.<br>Комплектация<br>Детский игровой комплекс для детей от 5 – ти до 12 – ти лет стилизованный в стиле «Дикий Запад»<br>Включает в себя следующие элементы:<br>– центральная трехъярусная башня с четырехскатным наборным деревянным куполом и наборными деревянными бортами – 1шт<br>– лестница деревянная с отметкой пола 1500мм – 1шт<br>– горка – скат со стартовой отметкой пола 1650мм – 1шт<br>– вертикальная альпинистская стенка с зацепами и полипропиленовым канатом с узлами – 1к – т<br>– вертикальная сетка из армированного полипропиленового каната – 1к – т<br>– навесной элемент «Сетка» – 1 к – т<br>– Переходная площадка пластиковой горки, выполненная из металлоконструкций и фанерных ограждений – 1 шт.<br>– Винтообразная открытая пластиковая горка – 1 шт.<br>Опорные стойки должны быть изготовлены из клееного деревянного бруса, сечение бруса должно быть 90х90мм. Четыре внешних ребра бруса должны быть скруглены радиусом 10мм. Брус должен иметь продольную V-образную прорезь глубиной 9мм, проходящую по середине всех четырех плоскостей бруса. Снизу опорная стойка должна крепиться к закладной детали, которая крепится к поверхности площадки. Лестница комплекса имеет наклон 55 градусов относительно поверхности детской площадки. Ступени лестницы изготовлены из строганной шлифованной доски шириной 155 мм и толщиной 45 мм. На поверхности ступени лежит фанерная накладка, выполненная из ламинированной влагостойкой фанеры с рифленой поверхностью. Накладка выполнена из ламинированной фанеры толщиной 9мм и крепится сверху на поверхность ступени самонарезающими винтами. Деревянная тетива лестницы выполнена из доски шириной 145мм и толщиной 45 мм и имеет пазы, выполненные методом фрезерной прорезки глубиной 15мм. Перила лестницы выполнены из доски шириной 145мм и толщиной 35мм. Опорные стойки лестницы изготовлены из клееного деревянного бруса сечением 90х90мм со скругленными ребрами, с контурной продольной V-образной прорезью по середине всех плоскостей бруса. [illegible] |
| 2 | | Спортивный комплекс 517 | Размеры<br>L – 9140мм B – 5050мм H – 2500мм<br>Материалы<br>Лак, обладающий антивандальными свойствами, влагостойкая фанера со скругленной верхней кромкой, клееный деревянный брус, окрашенный порошковыми красками металл, армированный полипропиленовый канат, оцинкованный крепёж, пластиковые заглушки.<br>Комплектация<br>Комплекс должен включать в себя следующие элементы:<br>– Вертикальные опорные стойки – 22 шт.<br>– Шест деревянный с фанерными ступенями – 1 шт.<br>– Фанерный экран с «окном» и с прорезями и альпинистскими зацепами – 1 шт.<br>– Турник с ребрами жесткости – 1 шт.<br>– Турник с ребрами жесткости установленный под 45 градусов к опорной стойке – 1 шт.<br>– Брусья – 1 шт.<br>– Тоннель металлический L1800 из колец с двумя фанерными экранами – 1 шт.<br>– Рукоход металлический с прорезными направляющими и перемычками из круглой трубы, также оснащен |

| | | | | | | | | |
|---|---|---|---|---|---|---|---|---|
| | | | | | | 05 –ПР/2018–ПЗУ | | |
| | | | | | | Местная Администрация внутригородского муниципального образования Санкт-Петербурга муниципальный округ Владимирский Округ | | |
| Изм. | Кол.уч. | Лист | N док. | Подп. | Дата | | | |
| | | | | | | Ремонт внутридворовой территории по адресу: ул. Правды дом 2, дом 4, дом 6, дом 8 | Стадия: П | Лист: 13 · Листов: 28 |
| Исполнил | Гончар В.А. | | | | 2018 | | | |
| Проверил | Андреева И.И. | | | | 2018 | Спецификация элементов оборудования | ООО "Стройтехнадзор" 2018 | |

| № п/п | Наименование | | Технические характеристики |
|---|---|---|---|
| 2 | | спортивный комплекс 517 | ведущим канатом и гимнастическим кольцом – 1 шт.<br>– Решетка металлическая – 1 шт.<br>– Армированная сетка 1200х720 с металлическими направляющими и наполнением из армированного полипропиленового каната – 1 шт.<br>– Армированная большая вертикальная сетка из армированного полипропиленового каната – 1 шт.<br>– «Полис с зацепами» с металлическим каркасом и фанерным экраном с прорезями для рук и ног – 1 шт.<br>– «Зрительная труба» с металлическим каркасом и наполнением из фанерного экрана и армированного полипропиленового каната – 1 шт.<br>– «Сектор» выполненный из металлического каркаса и наполнением из армированного полипропиленового каната – 1 шт.<br>– «Дуга» выполненная из металлического каркаса и наполнением из армированного полипропиленового каната – 1 шт.<br>– «Бочка» выполненная из металлического каркаса и наполнением из армированного полипропиленового каната – 1 шт.<br>– «Небо» выполненное из металлического каркаса и наполнением из армированного полипропиленового каната, с металлической лестницей и металлическими ступенями-дугами – 1 шт.<br>– «Космод» выполненный из трех частей. Первая часть в виде диаметра воронки из металлического каркаса с наполнением из армированного полипропиленового каната. Вторая часть выполнена в виде кольцевого вертикального тоннеля. Третья часть является закладной деталью элемента и выполнена в виде четырёх круглых вертикальных труб, расположенных на каркасе закладной из профильной трубы. Элемент также имеет вертикальную лестницу, выполненную из армированного полипропиленового каната с пластиковыми перемычками, и наклонные сетки, выполненные из армированного полипропиленового каната. Космод оснащен подиумом Р-сеткой, выполненной из металлического Р-образного каркаса с наполнением из армированного полипропиленового каната – 1 к-т.<br>Фанерные элементы выполнены из влагостойкой фанеры толщиной 21мм со скругленными верхними кромками. Опорные стойки должны быть изготовлены из клееного деревянного бруса, сечение бруса должно быть 90х90мм. [illegible] | 
| 3 | | Домик «Вигвам» | Размеры<br>L – 1900мм B – 1680мм H – 2180мм<br>Материалы<br>Лак, обладающий антивандальными свойствами, влагостойкая фанера со скругленными верхними кромками, доска строганная шлифованная со скруглёнными рёбрами, клееный деревянный брус, окрашенные порошковыми красками металл, оцинкованный крепёж, пластиковые заглушки.<br>Комплектация<br>Домик в виде жилища индейцев под стилистику «Дикого Запада» для детей от 3 – х до 7 – ми лет.<br>Должен включать в себя следующие элементы<br>– домик с одним входом, с четырьмя наклонными опорными стойками, с фанерными треугольными стенками, с сиденьями внутри домика.<br>Опорные стойки должны быть изготовлены из клееного деревянного бруса, сечение бруса должно быть 90х90мм. Четыре внешних ребра бруса должны быть скруглены радиусом 10мм. Брус должен иметь продольные V-образные пропилы глубиной 5мм, проходящие по середине всех четырех плоскостей бруса. Снизу опорная стойка должна крепиться к закладной детали, которая крепится к поверхности площадки. Болтовые соединения должны быть закрыты пластиковыми сферическими неразборными заглушками, состоящими из основания и колпачка. На пластиковых колпачках заглушек эксклюзивно производитель для облегчения идентификации и проведения ремонтных работ в случае необходимости. Крепление прогонов к несущим стойкам должно осуществляться посредством мебельных болтов. Металлические элементы окрашены двумя слоями порошковой термореактивной, антистатического атмосферной краски (изготовленной в соответствии с ISO 9001) методом трибостатического и электростатического напыления. |

| | | | | | | | | | |
|---|---|---|---|---|---|---|---|---|---|
| | | | | | | 05 -ПР/2018-ПЗУ | | | |
| Изм. | Кол.уч. | Лист | N док. | Подп. | Дата | Местная Администрация внутригородского муниципального образования Санкт-Петербурга муниципальный округ Владимирский Округ | | | |
| | | | | | | Ремонт внутридворовой территории по адресу: ул. Правды дом 2, дом 4, дом 6, дом 8 | Стадия | Лист | Листов |
| Исполнил | | Гончар В.А. | | | 2018 | | П | 14 | 28 |
| Проверил | | Андреева И.В. | | | 2018 | Спецификация элементов оборудования | ООО "Стройтехнадзор" 2018 | | |

| № п/п | Наименование | | Технические характеристики |
|---|---|---|---|
| 4 | | Каркас качели «Кокон» для подвеса «Паутинка» | размеры<br>L – 3740мм B – 1670мм H – 2650мм<br>материалы<br>Лак, обладающий антивандальными свойствами, влагостойкая фанера со скруглённой верхней кромкой, плотные деревянные брусья, окрашенные порошковыми красками металл, оцинкованные крепёж, пластиковые заглушки.<br>комплектация<br>каркас качели «Кокон» для подвеса «Паутинка» для детей от 5 – ти до 12 – ти лет. Должен состоять из каркаса, выполненного из четырех деревянных опорных стоек и металлического горизонтального бруса, четыре наклонных металлических – конструкции, предназначенные под первую и металлическую конструктивные под наклонным горизонтального металлического бруса в деревянными опорными стойками. Опорные стойки должны быть изготовлены из клееного деревянного бруса, сечение клееного должно быть 95х150мм. Четыре наклонных опоры клееного должны быть скреплены осадными 10мм. Болт должен иметь закладные V-образные прорезы глубиной 3мм, посредством по середине всех четырех поперечных брусьев. Опоры опорных стоек должны крепиться к металлическим деталям, которые крепятся к горизонтальным площадкам. Горизонтальная металлических частей бетонного на прочном грунте 80х80мм с закладными опорами на прочих грунтах 1Г глубиной относительно вертикальных осей. Разница положения горизонтальных балок – не более. Крепежные на гайках горизонтальных металлического бруса, расположенные под углом 90 градусов относительно горизонтальных плоскости, выполнены из металлического листа толщиной 6 миллиметров. Конструкция имеет вид опорного кронштейна со отверстиями, расположенными во внутри прямоугольного под 90 градусов относительно вертикальных плоскости кронштейна. Стенки кронштейна расположены под 75 градусов относительно горизонтальной плоскости кронштейна. Ширина опоры кронштейна равна 80мм, при этом на предельное одно отверстие на расстоянии 35мм от края, расположены три отверстия в шаге 20мм по оси отверстий. Диаметр отверстия кронштейна равен 11мм. Вес резко и углы кронштейна скруглены. Металлические балки с закладными крепежей и опорных стоянок литого бетонного основания 100. Такая конструкция с хорошими опорами может выдержать полезную нагрузку, выполненных из влагостойкой фанеры со скруглёнными верхней кромкой толщиной 21мм. Боковые конструкции – сиденьями должны быть изготовлены из влагостойкой фанеры толщиной 21мм со скруглёнными опорами и закрытым основным блока края внешних), выполненных методом объемных контурных вырезанных подвесов. Балочные современного должны быть закрыты пластиковыми окончаниями черного цвета, состоящими из основания и колпака. Металлические элементы окрашены должно должны проходить термообработку, эмалированием безопасной краской (изготовленная в соответствии с ISO 9001) методом трибостатического и электростатического напыления.<br>Правила эксплуатации<br>Изделие предназначено для детей с нарушениями опорно-двигательного аппарата и не предполагает использование вспомогательных средств передвижения, в частности колясок. Эксплуатация данной качели производится ребенком от 3-х до 7-ми лет в сопровождении взрослого лица. С площадки сопровождающего лица ребенок отталкивается и раскачивается за данном случае имитация вид качелей с подвесом) на платформе качелей. Ребенок стоит на опорной и фанерной стойке в виде бабочки и, держась и опираясь на поручень, ходит вокруг оси качелей. При этом держится опорный элемент, за которой держится ребенок, а не платформа качелей. Данное изделие не предполагает завод дополнительных вспомогательных средств передвижения на платформы качелей |
| 5 | | Подвес «Паутинка» | размеры<br>D = 1000мм<br>материалы<br>оцинкованных сварочными кронштейн металл, армированный полипропиленовый канат, оцинкованные крепёж, карабиновая цепь.<br>Комплектация<br>Плетение выстроен только выполнено из четырёхпрядного армированного каната диаметром 16мм. Комплектуется подвесами из шестипрядного армированного каната. Длина подвесов – 1340мм. Внутренний диаметр 650мм, диаметр овала 50мм. |
| 6 | | Кодинчик - качалка «Бабочка» | размеры<br>D – 1980мм<br>материалы<br>Лак, обладающий антивандальными свойствами, влагостойкая фанера со скруглённой верхней кромкой, профилированные порошковым красками металл, оцинкованные крепёж, пластиковые заглушки.<br>комплектация<br>кодинчик для детей с ограниченными возможностями.Состоит из подвешивания металлической рамы и вращающегося вокруг своего в виде бабочки, фанерного опорного подвеса в виде бабочки, с прорезями для ног, рук. В качестве должны использоваться подшипниковые узлы закрытого типа. Для кодинчик должны быть изготовлены из трубы наружным диаметром33,5мм. Крепление фанерных элементов кодинчик к металлической кодинчик должно осуществляться посредством болтовых болтов. Болтовые соединения должны быть закрыты пластиковыми заглушками. Фанерные элементы кодинчик должны быть выполнены из влагостойкой фанеры толщиной21мм. Металлические элементы окрашены должно должны проходить термообработку, эмалированием безопасной краской (изготовленная в соответствии с ISO 9001) методом трибостатического и электростатического напыления.<br>Правила эксплуатации<br>Изделие предназначено для детей с нарушениями опорно-двигательного аппарата и не предполагает использование вспомогательных средств передвижения, в частности колясок. Эксплуатация данной качели производится ребенком от 3-х до 7-ми лет в сопровождении взрослого лица. С площадки сопровождающего лица ребенок отталкивается и раскачивается за данном случае имитация вид качелей с подвесом) на платформе качелей. Ребенок стоит на опорной и фанерной стойке в виде бабочки и, держась и опираясь на поручень, ходит вокруг оси качелей. При этом держится опорный элемент, за которой держится ребенок, а не платформа качелей. Данное изделие не предполагает завод дополнительных вспомогательных средств передвижения на платформы качелей |

| | | | | | | | |
|---|---|---|---|---|---|---|---|
| | | | | | | 05-ПР/2018-ПЗУ | |
| | | | | | | Местная Администрация внутригородского муниципального образования Санкт-Петербурга муниципальный округ Владимирский Округ | |
| Изм. | Кол.уч. | Лист | N док. | Подп. | Дата | Ремонт внутридворовой территории по адресу ул. Правды дом 2, дом 4, дом 6, дом 8 | Стадия: П; Лист: 15; Листов: 28 |
| Исполнил | | Гончар В.А. | | | 2018 | | |
| Проверил | | Андреева И. | | | 2018 | Спецификация элементов оборудования | ООО "Стройтехнадзор" 2018 |

| № п/п | Наименование | | Технические характеристики |
|---|---|---|---|
| 7 | | Скамья со спинкой | Размеры<br>L – 1500мм B – 550мм<br>Материалы<br>Влагостойкая фанера со скругленной верхней кромкой, доска строгонная шлифованная со скруглёнными рёбрами, окрашенный порошковыми красками металл, оцинкованный крепёж.<br>Комплектация<br>Диван на металлическом каркасе с металлическими подлокотниками с деревянным сидением и фанерной спинкой. Металлокаркас дивана изготовлен из профильной трубы сечением 40*40мм. В нижней части каркас заканчивается монтажными фланцами для крепления к поверхности площадки посредством анкеров. Сидение дивана изготовлено из строгонной шлифованной доски шириной 95мм и толщиной 20мм с закругленными ребрами. Спинка дивана изготовлена из металлической профильной трубы сечением 40*40мм и 2*2мм. Крепление досок сидения и спинки к металлокаркасу осуществляется посредством использования вытяжных заклепок. Металлические элементы окрашены двумя слоями порошковой термореактивной, экологически безопасной краски (изготовленной в соответствии с ISO 9001) методом трибостатического и электростатического напыления. |
| 8 | | Урна | Размеры<br>L – 390мм B – 390мм<br>Материалы<br>Листовой металл, кованная железо.<br>Комплектация<br>Урна выполнена из кованных элементов методом штамповки, придающие эстетическая вид уличной урне. В урну вставляется металлическая вставка для мусора, выполненная из листового металла |
| 9 | | Тумбы для отдыха | Размеры<br>L – 600мм B – 600мм<br>Материалы<br>Гранитный камень, доска шлифованная со скругленными ребрами.<br>Комплектация<br>Основание состоит из цельного камня гранита, сидение тумбы выполнено из строгонной шлифованной доски шириной 95мм и толщиной 20мм с закругленными ребрами. |

| | | | | | | | | | |
|---|---|---|---|---|---|---|---|---|---|
| | | | | | | 05-ПР/2018-ПЭУ | | | |
| | | | | | | Местная Администрация внутригородского муниципального образования Санкт-Петербурга муниципальный округ Владимирский Округ | | | |
| Изм. | Кол.уч. | Лист | N док. | Подп. | Дата | Ремонт внутридворовой территории по адресу ул. Правды дом 2, дом 4, дом 6, дом 8 | Стадия | Лист | Листов |
| | | | | | | | П | 16 | 28 |
| Исполнил | | Гончар В.А. | | | 2018 | | | | |
| Проверил | | Андреева И.Ю. | | | 2018 | Спецификация элементов оборудования | ООО "Стройтехнадзор" 2018 | | |

| № п/п | Наименование | | Технические характеристики |
|---|---|---|---|
| 10 | | "Элли и Тотошка" | размеры<br>L - 600мм B - 1300мм<br>материалы<br>Геопластичная материал литьевая смола Депол ИН200, основание плита из гранитного камня D=1000мм |
| 11 | | "Лев" | размеры<br>L - 900мм B - 1390мм<br>материалы<br>Геопластичная материал литьевая смола Депол ИН200, основание плита из гранитного камня D=1000мм |
| 12 | | "Стрелка" | размеры<br>L - 800мм B - 1400мм<br>материалы<br>Геопластичная материал литьевая смола Депол ИН200, основание плита из гранитного камня D=1000мм |

| | | | | | | | | | |
|---|---|---|---|---|---|---|---|---|---|
| | | | | | | 05-ПР/2018-ПЗУ | | | |
| | | | | | | Местная Администрация внутригородского муниципального образования Санкт-Петербурга муниципальный округ Владимирский Округ | | | |
| Изм. | Кол.уч. | Лист | N док. | Подп. | Дата | Ремонт внутридворовой территории по адресу ул. Правды дом 2, дом 4, дом 6, дом 8 | Стадия | Лист | Листов |
| | | | | | | | П | 17 | 28 |
| Исполнил | | Гончар В.А. | | | 2018 | | | | |
| Проверил | | Андреева Ш.Н. | | | 2018 | Спецификация элементов оборудования | ООО "Стройтехнадзор" 2018 | | |

RAL
1011
6018
8019